



# REGULAMENTO SEMANA EUCLIDIANA

## 2022

EUCLIDES DA CUNHA E O MODERNISMO: ANTES E DEPOIS DA SEMANA DE ARTE DE 1922

### I - SOBRE O TEMA:

O culto a Euclides da Cunha é uma forma cultural profundamente cristalizada em São José do Rio Pardo, fazendo parte dos ideais e valores considerados “eternos” pelos seus moradores. Não se supõe, entre eles, que esse culto deixe de existir um dia. Ele simplesmente existe e imagina-se que sempre existirá. Essa comemoração faz parte do passado e do presente de quem vive ou já viveu algum dia nesta cidade.

Em 2022 algumas comemorações e temas deverão ser trabalhados pelos professores, pesquisadores e alunos que são: 120 anos do livro “Os Sertões” e 100 anos do Movimento de Arte Moderna de 1922.

O tema de 2022 é: EUCLIDES DA CUNHA E O MODERNISMO: ANTES E DEPOIS DA SEMANA DE ARTE MODERNA DE 1922. Sabe-se que a Semana de 22 foi um divisor de águas no que diz respeito à arte, literatura e na própria forma de olhar para a cultura do país, naquele momento, e escritores como Euclides da Cunha, Lima Barreto entre outros, foram fundamentais para essa mudança de pensamento brasileiro no início do século XX. Portanto, o objetivo será de alguma forma, resgatar o que aconteceu há 100 anos, tendo como base a Semana de 1922 e estimular a nova ideia de arte, literatura e pensamento do século XXI.

### II - CICLOS DE ESTUDOS:

Destinado a estudantes do Ensino Fundamental, Médio, Universitários e Pesquisadores, os Ciclos de Estudos é uma forma de estudos gratuita, didática e pedagógica com os mais renomados especialistas relacionados à obra euclidiana.



# REGULAMENTO SEMANA EUCLIDIANA

## 2022

EUCLIDES DA CUNHA E O MODERNISMO: ANTES E DEPOIS DA SEMANA DE ARTE DE 1922

Os estudos são divididos da seguinte forma:

A.Módulo I - Ensino Fundamental I e II

- a.5º ano
- b.6º ano
- c.7º ano
- d.8º ano
- e.9º ano

B.Módulo II - Ensino Médio/ Cursinho / Técnico

- a.1º ao 3º colégio
- b.Cursinho pré-vestibular
- cCurso técnico

C.Módulo III - Universitários / Pesquisadores

- a.Universitários (qualquer graduação/ especialização)
- b.Pesquisadores

ü Alunos que já cursaram Ensino Médio/Cursinho/Técnico e no momento não estão estudando, deverão se inscrever no Módulo II.

ü Alunos que já cursaram o Ensino Superior e no momento não estão estudando, deverão se inscrever no Módulo III.

III - INSCRIÇÕES:

A.Deverão ser realizadas de 25 de maio a 15 de julho de 2022;

B.Serão realizadas pelo site <https://casaeuclidiana.org.br/portal/incricao> ;

C.Quantidade de inscrição por escola/instituição:

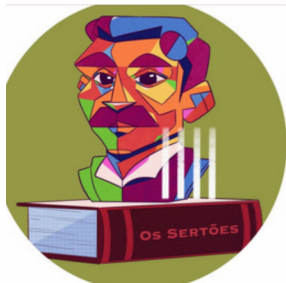

# REGULAMENTO SEMANA EUCLIDIANA

## 2022

EUCLIDES DA CUNHA E O MODERNISMO: ANTES E DEPOIS DA SEMANA DE ARTE DE 1922

- Inscrições Módulo I: deverão ser realizadas pelas escolas/instituições:
  - a. Serão permitidas 3(três) inscrições por série/ano, por escola para alunos de São José do Rio Pardo;
  - b. Serão permitidas 2(duas) inscrições por série/ano, por escola de outras cidades, desde que a mesma se comprometa a trazer os alunos para participarem dos Ciclos de Estudos e Atividades Complementares Obrigatórias.
  
- Inscrições Módulo II:
  - a. Serão permitidas 10(dez) inscrições por escola e instituição de São José do Rio Pardo;
  - b. Para alunos de outras cidades não há quantidade exata de inscrições por escola, porém atingindo o teto de inscrições liberadas, automaticamente as inscrições serão encerradas.
  
- Inscrições Módulo III:
  - a. Não há limite de inscrição, com diferença para o município e outras cidades, porém, atingindo o teto geral permitido, as inscrições serão automaticamente encerradas.

#### IV. PARTICIPAÇÃO E OBRIGATORIEDADE:

Acompanhar a programação da Semana Euclidiana que será disponibilizada impressa e virtualmente para não perder dias, horários e locais das atividades obrigatórias.

As atividades são:

A. Ciclos de Estudos: fundamental para todos que se inscreveram para participar da Semana Euclidiana, caso o aluno não participe, será automaticamente desligado e impedido de realizar a Maratona Intelectual Euclidiana;



# REGULAMENTO SEMANA EUCLIDIANA

2022

EUCLIDES DA CUNHA E O MODERNISMO: ANTES E DEPOIS DA SEMANA DE ARTE DE 1922

- As atividades são:

A.Ciclos de Estudos: fundamental para todos que se inscreveram para participar da Semana Euclidiana, caso o aluno não participe, será automaticamente desligado e impedido de realizar a Maratona Intelectual Euclidiana;

B.Abertura Oficial dos Ciclos de Estudos: obrigatória presença dos inscritos dos Módulos II e III ;

C.Bate-papos / palestras: obrigatória presença dos inscritos dos Módulos II e III ;

D.Conferência Oficial: obrigatória presença dos inscritos dos Módulos II e III ;

E.Oficinas Pedagógicas: obrigatória presença dos inscritos do Módulo I, sendo que serão diversas oficinas e o aluno deverá se inscrever na que mais lhe agradar, em data a ser definida pela Casa Euclidiana;

F.Apresentação dos Trabalhos Acadêmicos Euclidianos: obrigatório para inscritos do Módulo III;

G. Maratona Intelectual Euclidiana: obrigatória para todos os inscritos dos módulos I, II e III, sendo que o certificado só será emitido para quem comparecer na Maratona;

H. Encerramento / Romaria Cívica: obrigatória para todos os inscritos dos módulos I, II e III.

## V. CONTROLE DE PRESENÇA / FALTAS:

A.O estudante/maratonista inscrito, poderá faltar a uma aula mediante justificativa que poderá ser aceita ou não pela Curadoria da Casa de Cultura Euclides da Cunha;

B.O horário de todas as atividades obrigatórias, descritas acima, deverá ser cumprido rigorosamente do início ao fim, não sendo permitida a entrada e saída durante a sua realização.



# REGULAMENTO SEMANA EUCLIDIANA

## 2022

EUCLIDES DA CUNHA E O MODERNISMO: ANTES E DEPOIS DA SEMANA DE ARTE  
DE 1922

### VI. MATERIAL DE APOIO AOS ESTUDOS:

- A. Os temas que serão abordados durante a Semana Euclidiana de 2022 estarão na página da Casa de Cultura Euclides da Cunha ([www.casaeuclidiana.org.br](http://www.casaeuclidiana.org.br)), em que os inscritos encontrarão subsídios para a Maratona Intelectual.
- B. Haverá a Revista Cultura Euclidiana e o Gibi Euclidiano, que serão disponibilizados de forma online e impressa, sendo a última distribuída de acordo com a faixa etária mais indicada para cada.
- C. Disponibilização do GIBI Euclidiano de forma impressa e virtual aos estudantes.

### VII. PROVAS

- A.As provas serão formuladas respeitando o nível de cada módulo e de acordo com as aulas e atividades da Semana Euclidiana 2022;
- B.As provas terão questões objetivas e dissertativas;
- C.A correção será realizada por uma Comissão designada pela Casa de Cultura Euclides da Cunha.

### VIII. Divulgação do Resultado

- A.A divulgação será realizada no dia 02 de dezembro de 2022, na comemoração dos 120 anos do livro Os sertões;
- B.O resultado poderá ser encontrado no site da [www.casaeuclidiana.org.br](http://www.casaeuclidiana.org.br).



# REGULAMENTO SEMANA EUCLIDIANA

## 2022

EUCLIDES DA CUNHA E O MODERNISMO: ANTES E DEPOIS DA SEMANA DE ARTE DE 1922

### IV - PREMIAÇÃO / CLASSIFICAÇÃO

A.A premiação será aos três primeiros classificados de cada módulo;

B.O quarto e quinto lugar receberão o certificado de menção honrosa;

C.O critério de desempate das provas será para quem obtiver a maior nota na redação/questão dissertativa.

D. Valor:

·5º ao 7º ano:

- 1º colocado - 450,00
- 2º colocado - 350,00
- 3º colocado - 200,00

·8º e 9º ano:

- 1º colocado - 600,00
- 2º colocado - 400,00
- 3º colocado - 300,00

·Ensino Médio:

- 1º colocado - 800,00
- 2º colocado - 600,00
- 3º colocado - 400,00

·Universitários/Professores:

- 1º colocado - 1100,00
- 2º colocado - 750,00
- 3º colocado - 650,00

OBS.: Caso haja empate, o valor será dividido entre os vencedores da devida colocação.



# REGULAMENTO SEMANA EUCLIDIANA

## 2022

EUCLIDES DA CUNHA E O MODERNISMO: ANTES E DEPOIS DA SEMANA DE ARTE DE 1922

### X - RECEBIMENTO DO PRÊMIO

A.Será realizado na Semana Euclidiana subsequente, podendo o valor ser liberado antes de acordo com orientação do DEC (Departamento de Esportes e Cultura);

B.Os documentos para liberação do pagamento deverão ser entregues /enviados pelo e-mail: [casadeculturaeuclidesdacunha@gmail.com](mailto:casadeculturaeuclidesdacunha@gmail.com) até o dia 31 de janeiro de 2023;

C.Documentos necessários para menor de idade:

a.RG do ganhador

b.CPF do ganhador

c.RG e CPF do responsável (pai, mãe, responsável legal comprovado)

d.Comprovante de Residência (no nome do mesmo responsável da documentação que foi enviada);

e.Conta bancária do responsável (no nome do mesmo responsável da documentação que foi enviada).

D. Documentos necessários para maiores de idade:

a.RG

b.CPF

c.Comprovante de Residência

d.Conta Bancária

### XI - ALOJAMENTO

Chegada:

A.Gratuito e destinado aos alunos de outras cidades que se inscreverem na Semana Euclidiana 2022;

B.Deverão apresentar-se na Casa de Cultura Euclides da Cunha (Rua Marechal Floriano, 105 - Centro - São José do Rio Pardo), no dia 08 de agosto de 2022, das 15h às 20h;

C.O alojamento será liberado no dia 08 de agosto a partir das 18h;

D. As refeições são gratuitas para os participantes de outras cidades (café da manhã, almoço e jantar) e serão liberadas a partir do dia 09 de agosto;

E.Todos receberão a identificação que deverá ser utilizada o tempo todo em local visível, para que possa utilizar o alojamento e refeitório.





# REGULAMENTO SEMANA EUCLIDIANA

## 2022

EUCLIDES DA CUNHA E O MODERNISMO: ANTES E DEPOIS DA SEMANA DE ARTE DE 1922

Horários:

A.Serão afixados em local visível no alojamento para que sejam cumpridos rigorosamente.

Outras Informações:

A.Está expressamente proibida a entrada de estranhos no alojamento e refeitório;

B.Proibida a entrada de bebida alcoólica no alojamento e refeitório;

C.Qualquer incidente comunicar imediatamente aos coordenadores;

D. Caso o maratonista não cumpra essas regras, terá seu crachá recolhido e seus responsáveis serão informados do seu retorno de origem;

E.A organização não se responsabiliza por objetos pessoais ou de valor que sejam perdidos no alojamento.

**ANA PAULA DE PAULO PEREIRA DE LACERDA**  
**CURADORA DA CASA DE CULTURA EUCLIDES DA CUNHA**